

PREFEITURA DE
GOIANA



SECRETARIA DE MANUTENÇÃO GERAL ABASTECIMENTO E SERVIÇOS PÚBLICOS

RELATÓRIO DE ATIVIDADES 2023
SECRETÁRIA: ELIANE DA SILVA

ATIVIDADES

1. Manutenção de poços artesianos, bombas d'águas, abastecimento de água via carro pipa
2. Coleta de lixo domiciliar e comercial
3. Varrição de vias pavimentadas
4. Capinação, raspagem, pintura de meio fio e capinação em vias não pavimentadas
5. Podação e coleta de podação
6. Limpeza de praia
7. Manutenção de praças, cemitérios, mercados públicos
8. Coleta de entulhos
9. Coleta de metralhas
10. Manutenção de iluminação Pública
11. Manutenção das vias rurais
12. Limpeza de canais
13. Aquisições de veículos
14. Manutenção de galerias

1. Manutenção de poços artesianos, bombas d'águas, abastecimento de água via carro pipa

Ocorreram as limpezas de poços artesianos nas localidades no engenho Mussumbú, engenho Diamante, engenho Ubú, comunidades de Meia Légua, Fraizão, Ibiapicu, assim como aquisições de bombas injetoras d'água nas localidades de Povoação de São Lourenço, Carrapicho, Gambá, Ibiapicu e Catuama. Também foram substituídas duas caixas d'água com capacidade de 20.000 litros cada uma, para as comunidades de Ibiapicu e o engenho Ubú

O carro pipa com capacidade de 14 mil litros sai diariamente de segunda a sábado para abastecimentos para os colégios de Diamante, do Gambá, IV Centenário, comunidade do entorno do antigo matadouro, comunidade de Guachelo em Carne de Vaca, Vaca mecânica, além de regar praças e estar de prontidão para situações de emergência.

Coleta lixo domiciliar e comercial

As coletas dos lixos são diárias no centro da cidade e em dias alternados nos bairros mais distantes. E aos domingos nas feiras de Flecheiras e Ponta de Pedras.

São coletados aproximadamente 2.110 toneladas de lixo mensalmente em todo município.

Entre os meses de janeiro a novembro foram coletadas em torno de 24.000 toneladas.

Varrição de vias pavimentadas

A varrição das vias pavimentadas são executadas diariamente nos bairros e no centro da cidade. Entre os meses de janeiro a novembro totalizou-se aproximadamente 22.000 mil km de varrição das vias pavimentadas do município.

Capinação, raspagem, pintura de meio fio e capinação em vias não pavimentadas

Os serviços de capinação, raspagem, pintura de meio fio nas vias pavimentadas e capinação nas vias não pavimentadas seguem um cronograma, com equipes que trabalham das 7hs as 15hs atendendo todas as ruas do nosso município além das entradas da cidade e demandas excepcionais. Mensalmente os serviços de capinação, raspagem e pintura de meio fio alcançam aproximadamente 37, 750 km de execução de serviço. Considerando os fatores climáticos, o número de quilometragem dos serviços aumentam ou diminuem. Já a capinação das vias não pavimentadas, são executados em torno de 55,800 M² no mês considerando também os fatores climáticos.

Podação e coleta de poda

O serviço de Podação obedece as demandas de podação estética das árvores das praças, canteiros e vias centrais da cidade, podação preventiva, aquela que os galhos das árvores oferecem riscos a telhados, fios de energia, na sede e no distrito. A podação com supressão de árvores e podação drásticas são feitas mediante laudo técnico da Secretaria de Agricultura, Pesca e Meio Ambiente. Os serviços são diários nas ruas, escolas, praças, prédios públicos e atende ao público através da Secretaria de Serviços Públicos com a solicitação de Ordem de Serviços. No ano corrente já contamos com um número aproximado de 70 solicitações de podações, fora as podas estéticas diárias. De janeiro a novembro já foram retirados em torno de 915 toneladas de resíduos de podação

Limpeza de praia

O município conta com 18 km de orla marítima com seis praias, sendo elas: Atapuz, Carne de Vaca, Tabatinga, Ponta de Pedras, Catuama e Barra de Catuama. Mensalmente são aproximadamente 124 km de limpeza das orlas.

Manutenção de praças

É de competência desta secretaria a manutenção das praças de todo município com serviços de :

- Varrição
- Poda
- Pintura
- Iluminação
- Roço mecânico

No que se refere a iluminação, foram trocadas aproximadamente 70% da iluminação convencional por lâmpadas led nas praças do distrito e sede. A praça Mãe Rainha no Lot. Cidade Nova foi restaurada em todo seu entorno com calçada de tijolos bloquetes.

Manutenção dos cemitérios

Também é de competência desta secretaria a manutenção dos cemitérios de todo município com serviços de :

- Varrição
- Poda
- Pintura
- Iluminação
- Roço mecânico

Todos os cemitérios da município foram contemplados com iluminação em led.

No cemitério central foram colocados 180 metros de cerâmicas antiderrapantes, 50 metros de restauração do muro em torno do cemitério além das manutenções normativas.

Manutenção dos mercados públicos

No mercado central foram construídos um muro de 3mx1,5 e uma casa de insumos.

Todos os mercados do município seguem em manutenção normativa ou/e através de solicitações dos administradores

Coleta de entulhos

Entulhos são resíduos sólidos como: troncos, galhos de árvores, folhagens, descartes de sofás, guarda-roupas, colchões, móveis descartados em geral. Materiais retirados desde os engenhos, praias, centro, bairros de todo município. Foram coletados em torno de 4.490,000 de entulhos dos meses de janeiro a novembro de 2023.

Coleta de Metralhas

Os resíduos de construções civis são recolhidos diariamente em dois horários .

Esses resíduos são doados através de solicitações e manutenções de vias não pavimentadas e estradas rurais. São coletados mensalmente entre 490 a 510 toneladas deste material, sendo o total aproximado de 5.400 toneladas entre os meses de janeiro a novembro do corrente ano.

Manutenção de Iluminação

No ano de 2023, conseguimos atender as diversas demandas no setor de iluminação pública, tanto no que diz respeito as manutenções, quanto na modernização do sistema em led. É nítido que com as melhorias das luminárias em led, conseguimos diminuir sensivelmente as reclamações por lâmpadas apagadas. Até o momento atendemos aproximadamente 4.000 ordens de serviços da manutenção. Em torno de 6.000 luminárias foram instaladas abrangendo as áreas do Mutirão, Boa Vista, Barro Vermelho, Cidade Nova, Bom Tempo, Centro da cidade, Bela Vista, Flecheiras, Flecheiras II, Margem da PE, além dos distritos de Catuama, Pontas de Pedra, Sítio, centro, Malvinas, Carrapicho, Gambá, São Lourenço, Tejucupapo, Engenho Diamante, Carne de Vaca. O município hoje conta com quase 100% de iluminação em led.

Manutenção das vias rurais

Disponibilizamos uma máquina Patrol para manutenções das estradas rurais. Estradas que dão acesso as comunidades rurais, escolas, postos de saúdes, são frequentemente atendidas para manter os caminhos acessíveis á população. Estamos atualmente trabalhando nas áreas das praias como: Catuama, Barra de Catuama, Ponta de Pedras. E já foram atendidos: o distrito do Alecrim, Gambá, Aldeia, Usina Santa Teresa, Engenho Folguedo, Terra Nova, Engenho Novo, Engenho Dois Rios, Engenho São Bento, Engenho Ûbu, Engenho Diamante, Engenho Cana-Brava, Engenho Mussumbú.

Limpeza de Canais

A limpeza preventiva dos canais são realizadas duas vezes por ano, sendo uma limpeza antes do período chuvoso e após o período chuvoso.

As limpezas abrangem o canal Goiana, canal da Boa Vista, canal do Barro Vermelho, canal do Bom Tempo e os canais situados nos distritos de Tejucupapo, Ponta de Pedras e Catuama

Manutenção de galeria e calçamento

A manutenção calçamento e galerias abrange vários serviços

São eles:

Criações de canaletas por meio de concreto, manilhas, canos de ferro, canos pvc, tijolos.

Recuperações e criações de novas caixas de galerias

Confecções de placas de concreto armado para substituições de placas danificadas e/ou para novas caixas de galerias

Limpeza e desobstrução de galerias manual ou com uso do caminhão jato

Recuperação e reposição de calçamento.

Foram confeccionadas aproximadamente 700 placas de concreto usadas para tampas de canaletas e tampas de caixas de galerias na sede e no distrito.

Aproximadamente 100 recuperações e caixas de galerias criadas.

Mais de 600 metros de novas canaletas.

Em média 27 diárias mensais atendendo as Ordens de Serviços para desobstruções de galerias

Em torno de 230 ruas com recuperações e/ou reposições de calçamento totalizando quase 1.200 metros de pedras batidas de janeiro a novembro.

Aquisições de veículos

Este ano tivemos as aquisições de dois caminhões $\frac{3}{4}$, duas caçambas trucadas, duas toros, dois mobis e estamos no aguardo da aquisição de três quadriciclos

Relatório Fotográfico

Nos slides abaixo seguem imagens de serviços que abrangem todas as atribuições da Secretaria de Manutenção Geral Abastecimento e Serviços Públicos

Visita ao distrito de Carrapicho para registrar a solicitação de substituição da caixa d'água.



Substituição da caixa d'água no distrito de



Coleta de lixo no mercado público e coleta de lixo domiciliar na rua das quintas



Coleta de lixo comercial



Varrição na av. do povo e pátio do Alvorada



Varição no comércio e nas ruas pavimentadas



Roço mecânico em via não pavimentada



Pintura de meio e capinação no centro da cidade



Varição na feira de Flecheiras



Capinação e raspagem na Cidade Nova/margem PE 75



Roço mecânico e capinação na entrada da cidade



Roço mecânico no Lot. Boa Vista



Roço mecânico na Rodoviária Nova



Podação na Escola Técnica



Podação na rua das Quintas



Podação na rua da Quintas



Poda na rua da Baixinha



Podação na Av. Engenho Itapirema em Flecheiras



Poda na Av. Itapirema em Flecheiras, finalizada.



Coleta de podação



Coleta de podaço



Limpeza das praias



Limpeza de praias



Manutenção de praças : roço e pintura



Manutenção de praça: pintura



Manutenção de praça: reparos nos canteiros



Manutenção de praça: Roço, pintura



Recuperação da calçada em torno da praça Mãe Rainha



Recuperação da calçada em torno da pra praça Mãe Rainha



Finalização das manutenção das praça Mãe Rainha



Manutenção no cemitério central: capinação, varrição

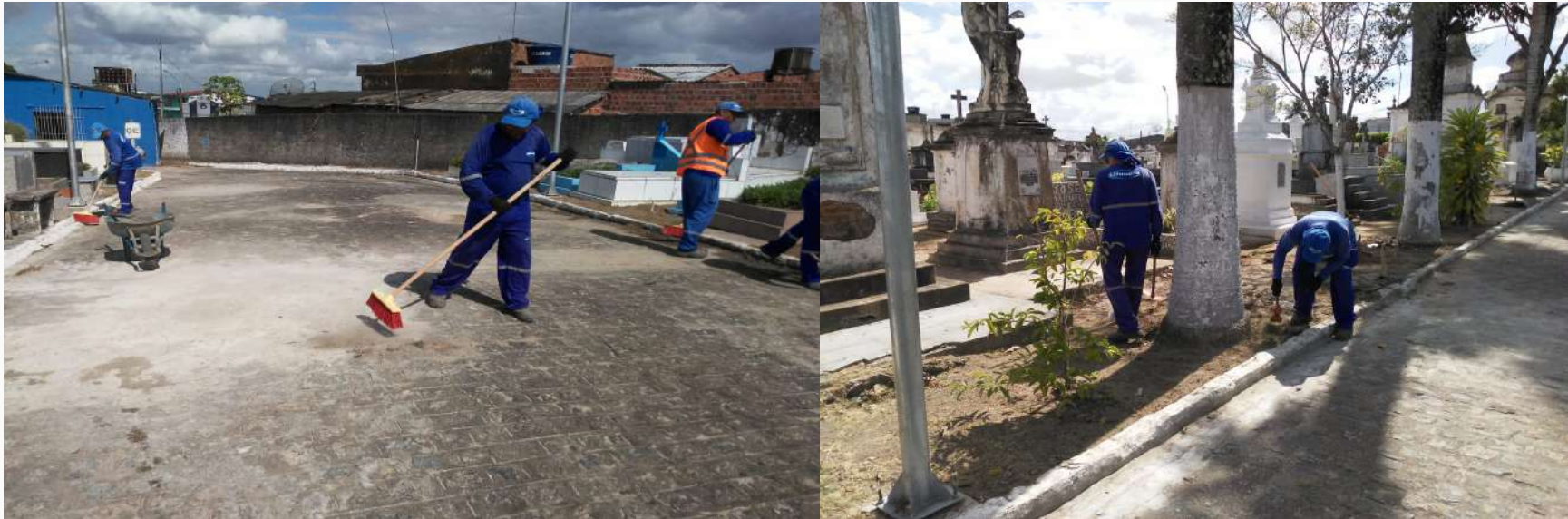

Manutenção no cemitério central: aplicação de cerâmica antiaderente na entrada do cemitério.



Manutenção do cemitério: pinturas



Recuperação do muro em torno do cemitério central



Coleta de entulhos: sofás descartados



Coleta de entulhos



Coleta de entulhos: resíduos de volumosos de arvores, conchões descartados



Coleta de entulhos: resíduos volumosos gerais



Manutenção de iluminação pública: Iluminação em led do campo de Povoação de São Lourenço



Manutenção de iluminação pública: Implantações de postes e lâmpadas led no Engenho Diamante



Manutenção de iluminação pública: Implantações de postes e lâmpadas led no Engenho Diamante



Manutenção de Iluminação: Implantação de postes com iluminação em led na estrada que liga Ponta Pedras/Catuama



Manutenção de Iluminação: Implantações de postes para iluminação em led na rua das Quintas



Manutenção de iluminação: Troca das lâmpadas convencionais por lâmpadas led na rua Nova



Restauração da iluminação e implantação de lâmpada led no box José Estevão



Manutenção das vias rurais nos distritos, praias, engenhos e etc.



Manutenção das vias rurais nos distritos, praias, engenhos e etc.



Manutenção das vias rurais nos distritos, praias, engenhos e etc.



Manutenção das vias rurais nos distritos, praias, engenhos e etc.



Limpeza de canais: canal Goiana



Limpeza de canais: canal Goiana



Limpeza dos canais: canal da Boa Vista



Limpeza dos canais: canal da Boa Vista



Limpeza dos canais: canal da Barro Vermelho



Limpeza dos canais: canal da Barro Vermelho



Criação de passagem de galeria para evacuação das águas pluviais no canal Bom Tempo



Limpeza de canais: canal de Tejucupapo



Aquisições de veículos



Aquisições de veículos: duas caçambas trucadas



Aquisições de veículos: dois mobis



Aquisições de veículos: duas toroS



Aquisições de veículos: duas toros



Campanha para informar a comunidade que o caminhão do coleta domiciliar iria entrar na comunidade da Portelinha



Campanha para informar a comunidade que o caminhão do coleta domiciliar iria entrar na comunidade da Portelinha



Atendendo solicitação da Defesa Civil no Lot. Bom Tempo



Atendendo solicitação da Defesa Civil no Lot. Bom Tempo



Atendendo solicitação da Defesa Civil no Lot. Bom Tempo



Plantão de sobre aviso de enchente na comunidade do Baldo do Rio



Plantão de sobre aviso de enchente na comunidade do Baldo do Rio



Plantão de sobre aviso de enchente na comunidade do Baldo do Rio



Organização e recolhimento de materiais recicláveis mediante reclamação de moradores que relataram sujeiras e insetos em suas residências



Organização e recolhimento de materiais recicláveis mediante reclamação de moradores que relataram sujeiras e insetos em suas residências



Demolição e limpeza mediante solicitação na PE75km



Demolição e limpeza mediante solicitação na PE75km



Demolição e limpeza mediante solicitação na PE75km



Demolição e limpeza mediante solicitação na PE75km



Demolição da caixa d'água no Engenho Diamante



Demolição da caixa d'água no Engenho Diamante

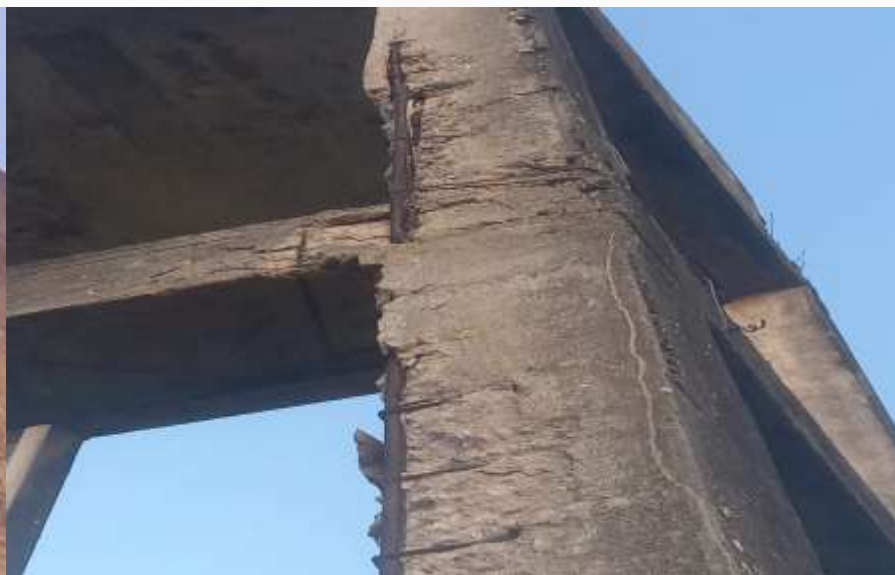

Demolição da caixa d'água no Engenho Diamante



Contato: Elaine Teixeira De Lima
Empresa: Secretaria De Serviços Públicos
Telefone: 81991011270
Email: elainepay@yahoo.com.br

Criada: 09:43 01/06/23
Localização: Engenheiro Diamante
Título: Demolição Da Caixa D'água



Demolição da caixa d'água no Engenho Diamante



Contato: Elaine Teixeira De Lima
Empresa: Secretaria De Serviços Públicos
Telefone: 81991011270
Email: elainepay@yahoo.com.br

Criada: 09:44 01/06/23
Localização: Engenheiro Diamante
Título: Demolição Da Caixa D'água



Desobstrução de galerias com caminhão jato



Desobstrução de galerias com caminhão jato



Desobstrução de galerias com caminhão jato



Desobstrução galeria Margem da PE



Desobstrução galeria Margem da PE



Desobstrução galeria Margem da PE



Restauração de galeria na rua da Misericórdia



Restauração de galeria na rua da Misericórdia



Criação de caixas de galerias e canaletas em manilhas de 30cm no Abrigo dos Velhos



Criação de caixas de galerias e canaletas em manilhas de 30cm no Abrigo dos Velhos



Criação de caixas de galerias e canaletas em manilhas de 30cm no Abrigo dos Velhos



Criação de caixas de galerias e canaletas em manilhas de 30cm no Abrigo dos Velhos



Substituição de tampa de galeria



Recuperação de calçamento



Recuperação de calçamento



Recuperação de calçamento



SEMANGES

Secretaria de Manutenção Geral Abastecimento e Serviços Públicos

Eliane da Silva
Secretária
Portaria nº020/2023